

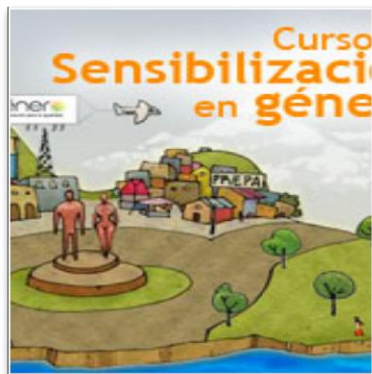

Instituto Nacional de las Mujeres

Oferta de cursos en línea 2011

iNMUJERES ofrece dos cursos en línea que son :



Curso básico de género

Curso de prevención y atención del acoso y hostigamiento sexual



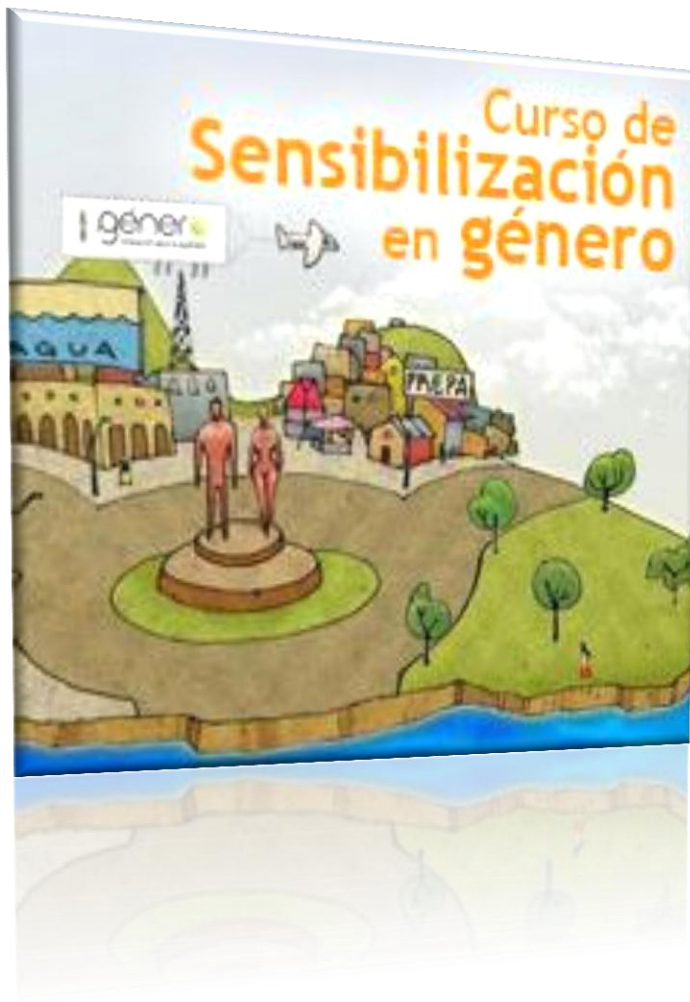

Básico de género

Curso en línea básico de género



Al finalizar el curso las personas participantes comprenderán:

- que la identidad de mujeres y hombres está influida por las construcciones socioculturales de la feminidad y la masculinidad, las cuáles cambian a través del tiempo,
- las brechas más significativas de la desigualdad entre mujeres y hombres, sus causas y consecuencias,
- que cambiar las relaciones de desigualdad entre mujeres y hombres es una obligación ética del Estado y una responsabilidad compartida de los y las ciudadanas,
- Los conceptos básicos para aplicar la perspectiva de género como una herramienta de análisis social,
- La normatividad y las acciones orientadas por la PEG que se implementan para lograr la igualdad y equidad entre mujeres y hombres.

Curso en línea básico de género

Temario



Curso en línea básico de género

Duración

El curso tiene una duración de cuatro semanas. Las personas participantes pueden combinar sus responsabilidades laborales y su tiempo libre.

Para realizar todas las actividades de aprendizaje se requiere destinar 5 horas en promedio a la semana.

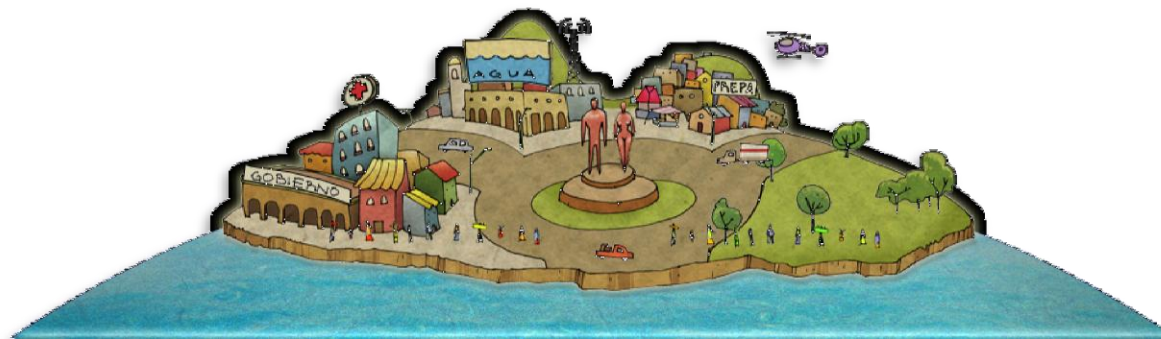

Curso en línea básico de género

Requisitos

Para ingresar al curso es indispensable contar con **4 requisitos**:

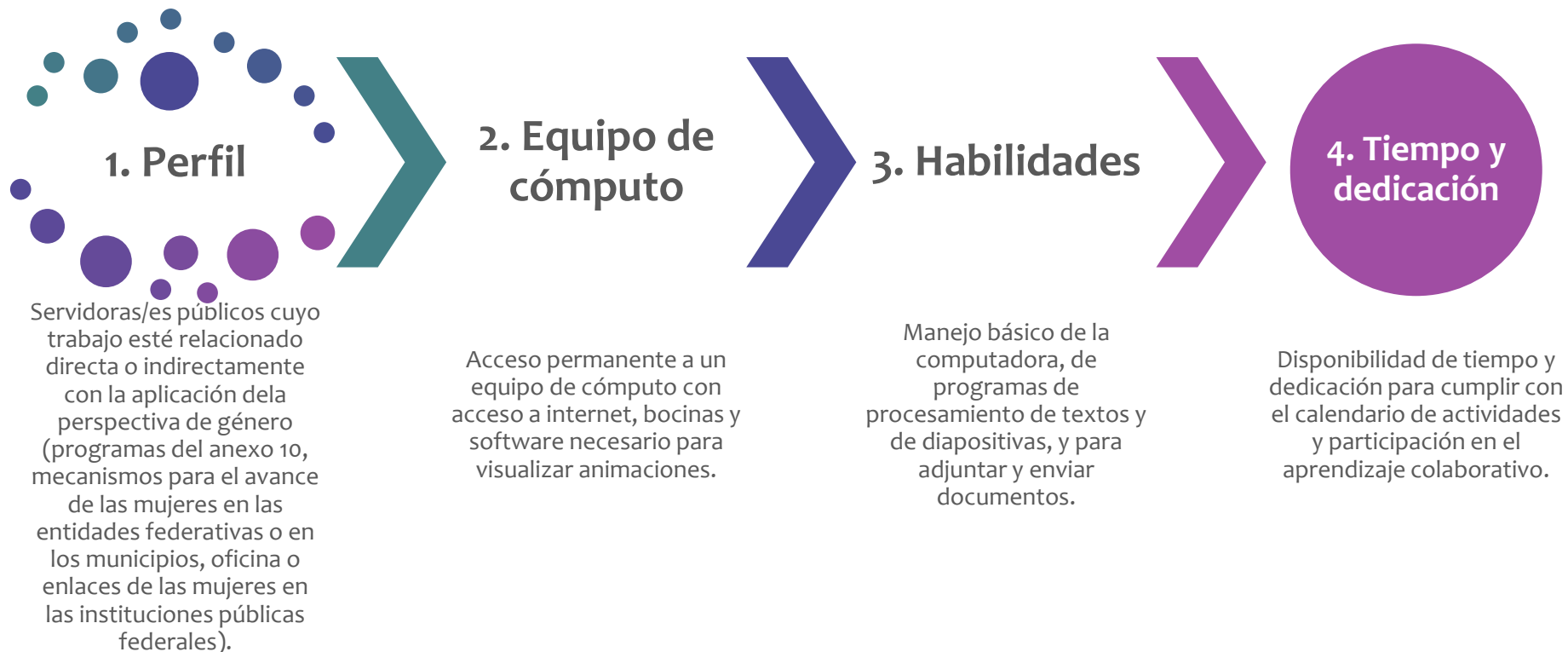



Prevención y atención del acoso y hostigamiento sexual

Curso en línea de prevención y atención del acoso y hostigamiento sexual

Al finalizar el curso las personas participantes comprenderán:

- qué es el acoso y el hostigamiento sexual (AyHS),
- sus diferencias y semejanzas respecto al acoso laboral y al coqueteo ,
- cómo opera el acoso y hostigamiento sexual,
- sus causas y consecuencias,
- los lineamientos para prevenir, atender y sancionar el acoso y hostigamiento sexual,
- qué es una estrategia de prevención y atención del acoso y hostigamiento sexual elaborando propuestas para su implementación.



Curso en línea de prevención y atención del acoso y hostigamiento sexual

Temario

Unidad 1. ¿Qué es el acoso y hostigamiento sexual?: formas de operar, causas y consecuencias

Definiendo el acoso y hostigamiento sexual

¿Qué no es el acoso y hostigamiento sexual?

¿Cómo opera el hostigamiento sexual?

Acoso y hostigamiento sexual: causas y consecuencias

Unidad 2. Lineamientos para la prevención y atención del acoso y hostigamiento sexual en las instituciones de la administración pública

Lineamientos para prevención, atención y sanción del acoso y hostigamiento sexual:

Mecanismo Institucional

Procedimiento

Presentación y atención de quejas

- Investigación de los hechos
- Dictaminación y recomendación de sanciones
- Seguimiento

Unidad 3. Estrategias de prevención y atención del acoso y hostigamiento Sexual (EPAAHS)

¿Qué es una estrategia para prevenir y atender el acoso y hostigamiento sexual?

Lo que toda estrategia debe incluir

¿Quién es quién en la estrategia?

¿Por qué son importantes las estrategias de prevención y atención del acoso y hostigamiento sexual?

Curso en línea de prevención y atención del acoso y hostigamiento sexual

Duración

El curso tiene una duración de cuatro semanas. Las personas participantes pueden combinar sus responsabilidades laborales y su tiempo libre.

Para realizar todas las actividades de aprendizaje se requiere destinar 5 horas en promedio a la semana.



Calendario de aperturas

Ambos cursos serán impartidos simultáneamente en las fechas sombreadas en cada mes. Durante el año, cada curso tendrá seis aperturas.

Abril							Mayo						
L	M	X	J	V	S	D	L	M	X	J	V	S	D
				1	2	3	2	3	4	5	6	7	8
4	5	6	7	8	9	10	9	10	11	12	13	14	15
11	12	13	14	15	16	17	16	17	18	19	20	21	22
18	19	20	21	22	23	24	23	24	25	26	27	28	29
25	26	27	28	29	30	1	30	31					

Junio							Julio						
L	M	X	J	V	S	D	L	M	X	J	V	S	D
		1	2	3	4	5					1	2	3
6	7	8	9	10	11	12	4	5	6	7	8	9	10
13	14	15	16	17	18	19	11	12	13	14	15	16	17
20	21	22	23	24	25	26	18	19	20	21	22	23	24
27	28	29	30				25	26	27	28	29	30	31

 Primera apertura

 Segunda apertura

 Tercera apertura

Calendario de Aperturas

Ambos cursos

Agosto							Septiembre						
L	M	X	J	V	S	D	L	M	X	J	V	S	D
1	2	3	4	5	6	7				1	2	3	4
8	9	10	11	12	13	14	5	6	7	8	9	10	11
15	16	17	18	19	20	21	12	13	14	15	16	17	18
22	23	24	25	26	27	28	19	20	21	22	23	24	25
29	30	31					26	27	28	29	30		

Octubre							Noviembre						
L	M	X	J	V	S	D	L	M	X	J	V	S	D
					1	2	31	1	2	3	4	5	6
3	4	5	6	7	8	9	7	8	9	10	11	12	13
10	11	12	13	14	15	16	14	15	16	17	18	19	20
17	18	19	20	21	22	23	21	22	23	24	25	26	27
24	25	26	27	28	29	30	28	29	30				

 Cuarta apertura

 Quinta apertura

 Sexta apertura

¿Cómo me inscribo a los cursos en línea?



Identifica al enlace de tu institución o al contacto de iNMUJERES

Ponte en contacto con la persona enlace de tu institución o con el contacto de iNMUJERES, selecciona la fecha de la apertura que mejor te convenga y solicita tu inclusión en la lista de solicitudes al curso.



Obtén tu No. De Folio

Una vez que el enlace de tu institución nos envíe el listado de las personas solicitantes al curso, el iNMUJERES envía a los correos electrónicos de las personas interesadas su número de folio con las indicaciones para realizar la inscripción al curso.

En caso de contactar directamente a iNMUJERES, enviaremos a tu correo personal el número de folio correspondiente para tu inscripción.



Inscripción

En tu correo electrónico personal recibirás tu número de folio, la dirección electrónica del Sistema Único de Inscripción y las indicaciones para inscribirte.

Es importante que realices tu inscripción en el plazo indicado porque los espacios se agotan y además sólo te ocupa pocos minutos.

Al finalizar, el sistema te indicará una leyenda confirmando si tu inscripción fue exitosa.



Para iniciar tu curso

Para iniciar tu curso recibirás en tu correo electrónico personal los siguientes datos:

- Dirección electrónica del curso
- Datos de usuario y contraseña
- Confirmación de la fecha de inicio
- Posteriormente, durante el día de inicio del curso recibirás un mensaje de bienvenida de tu tutor/ra

Contacto iNMUJERES

La persona de iNMUJERES responsable de recibir solicitudes y enviar folios para inscripción es:



Mtra. Martha Castro Rivero

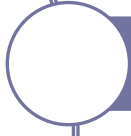

Correo electrónico mcastro@inmujeres.gob.mx



Teléfono: 53 22 42 00 extensión 3072



a través del sitio: <http://puntogenero.inmujeres.gob.mx>